BOCHOLT
MAGGEZIEN
maandelijks informatiemagazine • jaargang 24 • nummer 5 • mei 2020

CORONACRISIS BOCHOLT HELPT

**OP ZOEK NAAR HULP?
WIL JE EEN HELPENDE HAND ZIJN?**

Neem een kijkje op:
www.bocholt.be/Bocholt helpt

NUTTIGE GEGEVENS*

GEMEENTEHUIS
Dorpsstraat 16
tel. 089 20 19 18
fax 089 20 19 21
website: www.bocholt.be
e-mail: gemeente@bocholt.be

GEMEENTELIJKE WERKPLAATS
Bosstraat 14
tel. 089 20 19 50

Openingsuren:
Enkel na afspraak via 089 20 19 50

RECYCLAGEPARK
Kringloopstraat z/n
tel. 089 69 02 32

Openingsuren:

di.	9u00-12u30	13u00-16u00
wo.	9u00-12u30	13u00-16u00
do.	9u00-12u30	13u00-17u00
vr.	9u00-12u30	13u00-16u00
za.	9u00-12u30	13u00-16u00

G.C. DE KROON
Nevenplein 1
tel. 089 20 19 60
e-mail: de.kroon@bocholt.be

DIENST VRIJE TIJD
Cornelius a Lapideplein 3
tel. 089 20 19 31
e-mail: cultuur@bocholt.be

SPORTDIENST
Brogelerweg 59
tel. 089 20 19 70
e-mail: sportdienst@bocholt.be

BIBLIOTHEEK

Openingsuren:

- Bibliotheek 'de Priool'
  Dorpsstraat 2
  tel. 089 20 19 75
  e-mail: bib@bocholt.be

  ma. 15u00-19u00
  di. 10u00-12u00 15u00-19u00
  wo. 10u00-12u00 13u00-18u00
  do. 10u00-12u00
  vr. 10u00-12u00 15u00-19u00
  zat. 10u00-15u00

- Bibliotheek Kaulille
  tel. 089
  ma. 13u00-17u30
  wo. 13u00-18u00

Erfgoed
tel. 089 20 19 22
e-mail: ann.rombaut@bocholt.be

SOCIAAL HUIS (OCMW)
tel. 089 20 19 80
fax 089 20 19 99

Burelen Kaulille
Nevenplein 1

- Sociale dienst:
  ma. 9u00-12u00
  di. 13u30-18u30
  do. 9u00-12u00
  vr. 9u00-12u00
- Pensioendienst:
  wo. 9u00-12u00
- Juridische dienst:
  do. 9u00-11u00
- Thuishulp:
  ma. 9u00-12u00
  di. 13u30-18u30
  do. 9u00-12u00
- Buitenschoolse kinderopvang en opvoedingsondersteuning:
  enkel op afspraak
- Verwarmingstoelagen:
  di. 13u30-18u30
  wo. 9u00-12u00
  do. 9u00-12u00

Gemeentehuis Bocholt
Dorpsstraat 16

- Pensioendienst en verwarmingstoelagen:
  iedere dinsdag.
  Enkel na afspraak via 089 20 19 18

WIJKPOLITIE BOCHOLT
Dorpsstraat 65
tel. 089 84 09 90
e-mail: wijk.bocholt@politiecarma.be

* Onder voorbehoud van wijzigingen door het eventuele het afbouwen van de corona-maatregelen.

COLOFON | BOCHOLT MAGGEZIEN

Verschijnt maandelijks, 24ste jaargang nr. 5 – MEI 2020
Redactie: Dienst Info & Onthaal, Dorpsstraat 16, 3950 Bocholt
Verantwoordelijke uitgever: Stijn Van Baelen, Dorpsstraat 16, 3950 Bocholt
Lay-out & druk: drukkerij Boonen, Hamont-Achel
Afgiftekantoor: Masspost Hasselt-Oplage: 6.400 exemplaren

BEVOEGDHEDEN
EN ZITDAGEN

VAN BURGEMEESTER EN SCHEPENEN

Stijn VAN BAELEN
Burgemeester (Via)
Kloosterstraat 33
tel. 089 20 19 00
e-mail: stijn.van.baelen@bocholt.be
algemeen beleid & coördinatie | veiligheid | informatie | dienstverlening | communicatie & public-relations | bevolking & burgerlijke stand | personeel | Intergemeentelijke samenwerking/IGS | participatie & buurtwerking begraafplaatsen

Zitdag: na telefonische afspraak: 089 20 19 17

Jos PLESSERS
Schepen (Via)
Fonteinstraat 5
gsm: 0475 48 76 00
e-mail: jos.plessers@bocholt.be
financiën | erediensten | sport | ICT | landbouw | AGB | plattelandsbeleid (Leader) | plaatsvervangend burgemeester

Zitdag: na telefonische afspraak: 0475 48 76 00

Erik VANMIERLO
Schepen (Samen)
Bosheidestraat 15
gsm: 0496 26 38 81
e-mail: erik.vanmierlo@bocholt.be
openbare werken | patrimonium | groendienst | mobiliteit | technische dienst | nutsvoorzieningen | milieu | waters en bosbouw | natuur

Zitdag: na telefonische afspraak: 0496 26 38 81

Lieve THEUWISSEN
Schepen (Via)
Kaulillerdorp 58
Tel. 0473 22 07 72
e-mail: lieve.theuwissen@bocholt.be
dienst vrije tijd | cultuur | toerisme | jeugd | bibliotheek | erfgoed | vrijwilligers | recreatie | economie/KMO

Zitdag: na telefonische afspraak: 0473 22 07 72

Leo CARDINAELS
Schepen (N-VA)
Kerkplein 8
gsm: 0472 79 60 31
e-mail: leo.cardinaels@bocholt.be
ruimtelijke ordening | wonen en Wonen in Bocholt en Peer | Limburg.net | sluikstorten | duurzaamheid | jumelages | markten en kermissen | feestelijkheden | ontwikkelingssamenwerking | Kempisch Tehuis | buitengebied functies | dierenwelzijn | jacht | omgevingsvergunning

Zitdag: na telefonische afspraak: 0472 79 60 31

Marc VANHERK
Schepen (Via)
Marsestraat 22
Tel. 011 44 60 78
e-mail: marc.vanherk@bocholt.be
sociale zaken | welzijn | integratiebeleid | seniorenzorg | gezinsbeleid | andersvalidenbeleid | kansarmoede | Welzijnsregio | commissie thuiszorg | kinderopvang | gelijke kansen | preventieve volksgezondheid

Zitdag: na telefonische afspraak: 011 44 60 78

VOORWOORD

Beste inwoners,

U ontving reeds een extra 'Corona-Maggezien' met veel nuttige info, maar ook met reacties van mensen die in hun dagelijkse job veel te maken krijgen met de gevolgen van het virus.

Corona-tijden, moeilijke tijden, maar laten we vooral positief blijven en elkaar steunen. Alles is anders. Mei zal dit jaar geen maand worden met evenementen, uitstappen en andere feestjes. Het wordt eerder een zoektocht om de maand rond te komen of hoe je nuttig je (vrije) tijd kan besteden. In de corona-editie staat hoe de gemeente je kan helpen. Je vrije tijd invullen…? Ontdek te voet of met de fiets de mooiste plekjes in onze gemeente. Besteed nu extra aandacht aan je tuin, zodat die er de rest van het jaar piekfijn bij ligt. Misschien tijd om een boek te lezen …? Laat je zien van je creatiefste zijde en tank zo wat mentale zuurstof. Weet je niet hoe of wat, bekijk het aanbod op social media die vol staan met leuke tips.

Onze gemeentelijke diensten draaien voltijds verder, werken veelal op afspraak en blijven zich ten dienste stellen van u allemaal. De technische dienst is gestart met de verfraaiing van Bocholt centrum. Aanplantingen voor het gemeentehuis, de kerk en de bushalte aan de brouwerij zorgen met groene accenten voor een aangenamere omgeving. Onze bebloemingsactie die zich vorig jaar tot Bocholt centrum/fietsersbrug beperkte, krijgt dit jaar uitbreiding in Kaulille centrum. Er is vooruitgang in een aantal lopende dossiers zoals de doortocht in Reppel, de inrichting van het Passantenplein en de omgeving van het gemeentehuis. De aannemer voor het onderhoud van de gemeentelijke wegen is aangeduid en staat te popelen om van start te gaan, enz …

Bocholt actief, ook in coronatijd, maar toon vooral dat we een warme gemeente zijn. U kan ons daar bij helpen. Steun elkaar, bel eens een eenzame, laat van je horen, … een vriendelijk woordje kan het verschil maken.

Met dank aan eenieder die zijn steentje bijdraagt.
Samen verslaan we corona!

Erik Vanmierlo
Uw schepen

" … EEN VRIENDELIJK WOORDJE KAN HET VERSCHIL MAKEN."

GOED OM TE WETEN

GEMEENTELIJKE DIENSTEN GESLOTEN OP FEESTDAGEN

Alle gemeentelijke diensten zijn gesloten op:
- vrijdag 1 mei: dag van de Arbeid
- donderdag 21 mei: OLH Hemelvaart
- vrijdag 22 mei: brugdag na OLH Hemelvaart
- maandag 1 juni: Pinkstermaandag

LENA SMEETS IS 100 JAAR

Onze gemeente heeft weer een eeuweling! Lena Smeets uit Lozen werd op 22 maart 1920 geboren als 'Maria' Smeets. Op zondag 22 maart werd ze 100!

Lena verblijft in het woonzorgcentrum St.Antonius in Peer waar ze getrakteerd werd op een feestje met een heerlijke taart mét vuurwerk op. Het werd jammer genoeg een feestje zonder haar familie vanwege de corona-crisis. Gelukkig waren de raambezoekjes ook heel leuk en verrassend!

Een bezoek van het schepencollege kon vanwege de omstandigheden ook niet doorgaan. Dankzij de fijne samenwerking met het woonzorgcentrum kon Lena de geschenken wel in ontvangst nemen. Namens de gemeente Bocholt kreeg de eeuwelinge een mooie schaal van Bocholt, ontworpen door kunstenares Marie-Louise Vanderheiden, met producten van bakkerij Knapen 'Brood met een verhaal' en Bocholter geschenkbonnen. Vanwege het Koningshuis kreeg Lena een foto van Koning Filip en Koningin Mathilde.

Nogmaals proficiat met je 100ste verjaardag Lena! Deze gelukwensen komen van het gemeentebestuur en de ganse Bocholter gemeenschap.

KIWANIS KRISTOFFEL BOCHOLT | GEVAREN VAN HET INTERNET

Al enkele jaren worden er door Kiwanis Kristoffel Bocholt in de de lagere scholen van Bocholt, Lozen, Reppel en Kaulille interactieve lessen gegeven over de gevaren van het internet. Deze lessen worden gebracht door ons clublid Theobert Kissen, die gespecialiseerd is in het informaticagebeuren.

De jongeren wordt gewezen op de gevaren die er kunnen ontstaan door het gebruik van het internet, zoals cyberpesten, ongewenste intimidaties, enz. Het is van groot belang om daar op de juiste manier op te reageren. Dit wordt dan ook aan de kinderen op een aangepaste wijze aangeleerd.Gezien de huidige actualiteit en vanwege de zeer grote interesse zal de lessenreeks binnenkort uitgebreid worden naar alle lagere scholen uit onze regio.

Voor verdere informatie kan je Kiwanis Kristoffel contacteren via e-mail jp.hurkmans@gilopsgroup.com.

KIWANIS BOCHOLT KRISTOFFEL

ONLINE IETS AANVRAGEN, HOE DOE JE DAT?

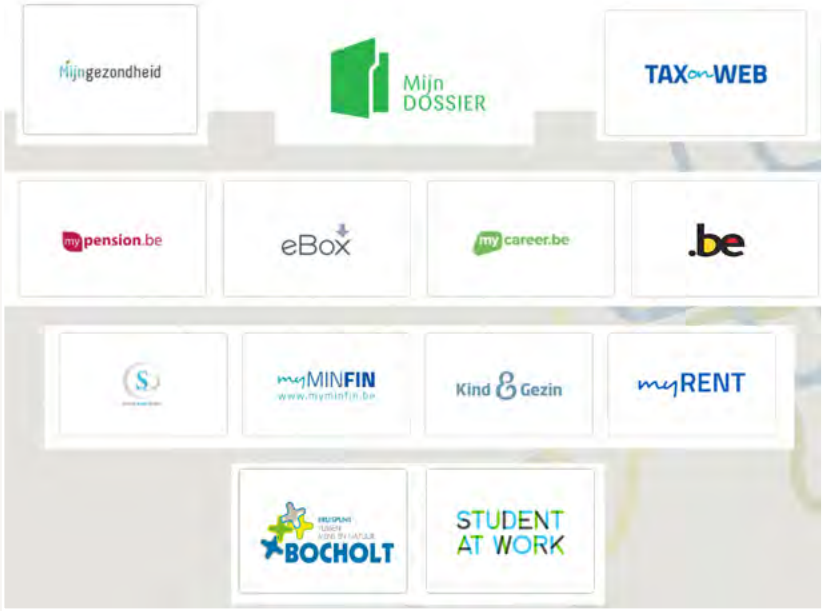

Regel je administratie en contacten met de overheid van thuis.

Het kan! De lokale, Vlaamse en Belgische overheden hebben verschillende websites via dewelke je attesten kan aanvragen, vergunningen kan indienen, je persoonlijke dossiers kan opvolgen en zo veel meer. Zo bespaar je tijd en onnodige verplaatsingen.

Wat heb je nodig:

- als je wil werken met een computer of laptop: > internetverbinding (met kabel of via wifi)
  > een eID-kaartlezer of itsme
- Als je liever werkt met je tablet of smartphone: > data-abonnement (4G) of wifi
  > de itsme-app

eID-kaartlezer:

- te koop in het gemeentehuis bij het onthaal (€ 15,00), in warenhuizen, elektronica- of internetwinkels
- je sluit deze aan op je computer of laptop
- je steekt je identiteitskaart erin
- de website van de overheid vindt je eID en vraagt naar je pincode (meer info: https://idp.iamfas.belgium.be/fasui/login/eidservice)

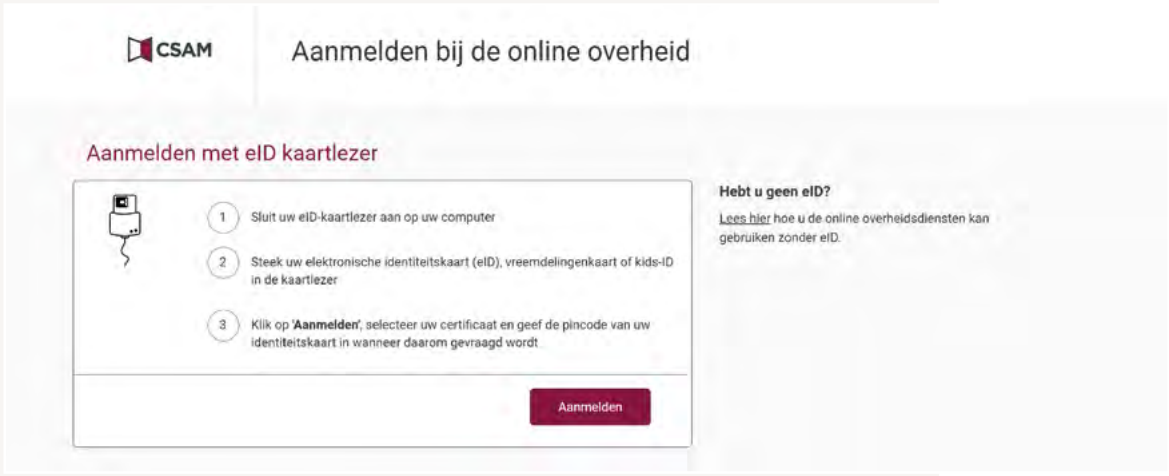

- als je dit hebt ingegeven kun je je verwerking uitvoeren.

Itsme

- Itsme moet je op je smartphone of tablet downloaden.

- Als dat gelukt is, maak je je itsme account aan (dit moet je slechts 1 keer doen).

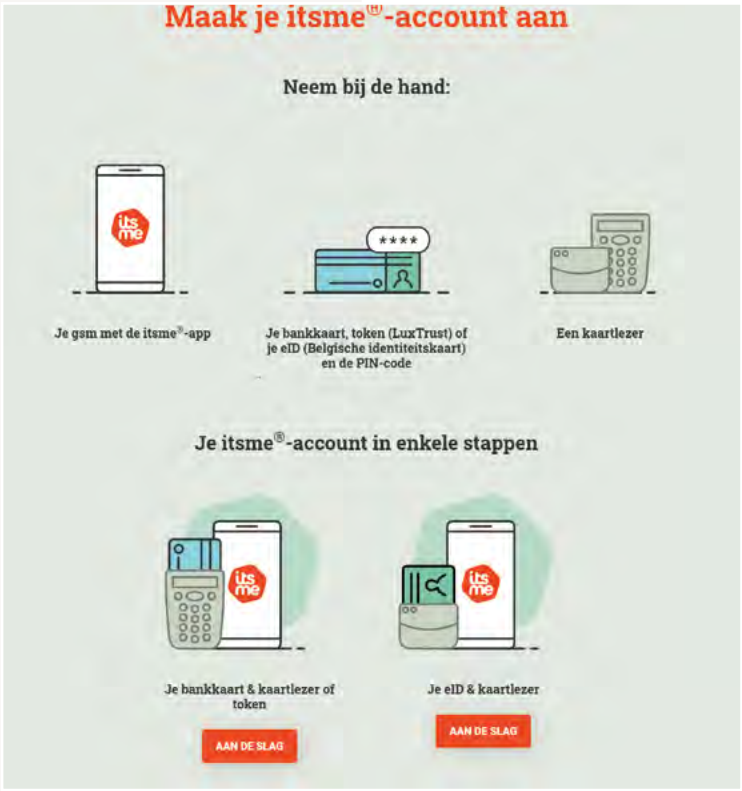

Het stappenplan vind je op https://www.itsme.be/get-started

- Als je een account hebt bij itsme, dan kun je naar een overheidswebsite surfen. Je meldt je aan via itsme en volgend scherm verschijnt:

- Je vult je gsm-nummer in en de app itsme opent op je smartphone.
- Je geeft vervolgens je wachtwoord van itsme in op je smartphone en de website opent.

Gelukt? Dan kan je online je zaken met de overheid afhandelen.

Vraag je akten, attesten en uittreksels van thuis aan via ons thuisloket op www.bocholt.be of de Bocholt app

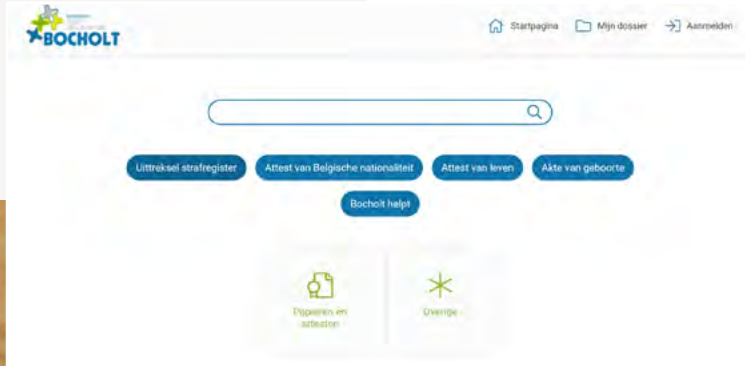

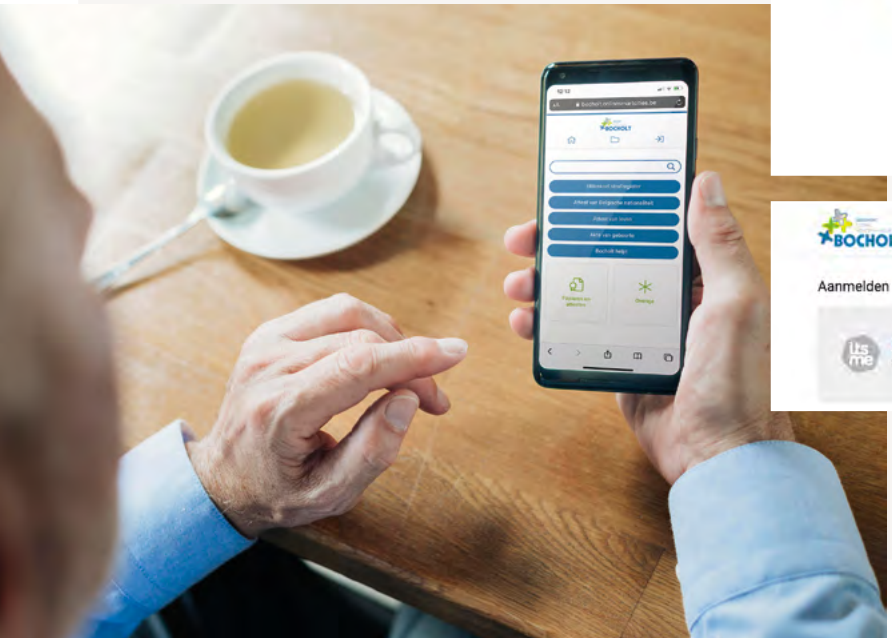

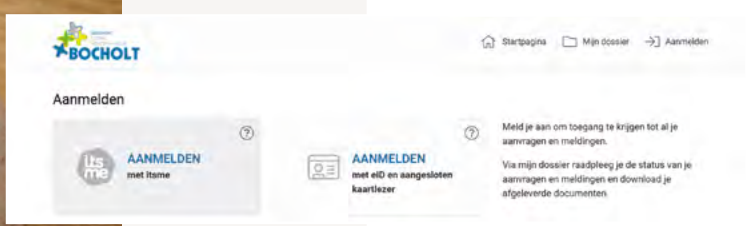

VERWIJDEREN VAN WESPEN- OF BIJENNESTEN

Wespen

In de periode van eind juni tot eind juli zijn de meeste wespennesten gereed en gaan de wespen op zoek naar voedsel. Dit is de periode waarin de overlast door wespen begint. Als het nest nog klein is kan je zelf wespenpoeder in de vliegopening spuiten maar als deze op een moeilijk te bereiken plaats zit of heel groot is, kan je best de hulp inroepen van de brandweer (zie kader).
Kosten € 30,25 op weekdagen en € 60,50 in het weekend (vrijdagavond tot maandagmorgen).

Bijen

Bijenzwermen nestelen zich graag in holtes en krappe ruimtes en houden van een beschutte plek. In de vrije natuur zijn er zeer veel planten waar bijen en hommels op af komen. Bijen zijn beschermd en mag je zeker niet doden. Bij overlast neem je best contact op met een imker, deze komt de zwerm graag voor je scheppen en neemt hem ook mee.

Meer info: Imkersbond Bocholt | Leo Boonen | 0474 31 03 55 | leoboonen@gmail.com

Heb je een storend wespennest in je woning of tuin en wil je dat de brandweer het verdelgt?
Contacteer de brandweer dan via het handige e-formulier op www.hvznl.be

- Geef een goede beschrijving op het formulier. Als we aan het nest kunnen, hoef je niet thuis te zijn. Zet er eventueel een markering bij: bv. trapladder, vuilbakje, fles, …
- Een afspraak maken is niet mogelijk, in het formulier kan je wel aangeven wanneer je thuis bent.
- Wanneer je niet thuis bent, wordt de factuur opgestuurd. Wanneer je wel thuis bent, kan enkel met bancontact betaald worden (geen cash).

Mocht het e-formulier niet werken, kan je telefoneren naar 011 54 29 00.

IN NATUURGEBIEDEN MOGEN WE NIET SPROEIEN!

BESTRIJDING EIKENPROCESSIERUPS

De tijd van de eikenprocessierups is weer aangebroken. Door onze preventieve bestrijding hopen we dit jaar de jeuk en irritatie tot een minimum te beperken. We voeren weer een totale en algemene preventieve behandeling tegen de eikenprocessierups uit.

Onze groendienst behandelt automatisch alle bekende knelpunten. Aan de hand van een samengestelde lijst van alle meldingen van de vorige jaren is een behandelingsroute opgesteld. Als je voorgaande jaren eikenprocessierupsen gemeld hebt, is het dus niet nodig om dit opnieuw door te geven. We behandelen zowel op openbaar domein als op privéterrein.
Opgelet: we mogen geen bestrijding uitvoeren in natuurgebieden!

In de preventieve voorbehandeling vernevelen we, met de nevelspuit, een biologisch sproeimiddel. Dit gebeurt vanaf het moment dat de rupsen actief zijn. We hopen zo de rupsen te bestrijden nog voor het begin van het derde stadium. Pas dan kan er irritatie optreden door de brandharen van de rupsen. Vanaf het moment dat de bekende nesten gevormd worden op de stammen van de bomen starten we met het branden van rupsen. Toch raden we iedereen aan om voorzichtig te zijn bij fiets- en wandeltochten. Probeer (natuur-) gebieden met veel eikenbomen te vermijden en draag lange mouwen.

SOCIAAL HUIS

HET OCMW TEGEN HET CORONAVIRUS

Bocholtenaren met een noodvraag kunnen het OCMW contacteren:

- tel.: 089 20 19 80
- e-mail: info.ocmw@bocholt.be
- Via de link 'Bocholt Helpt' op de gemeentelijke website of rechtstreeks via www.bocholt.be/bocholthelpt. Op het hulpplatform 'Bocholt Helpt' kunnen zowel inwoners die hulp nodig hebben als vrijwilligers die willen helpen zich registreren. Indien er hulpvragen worden geregistreerd worden die door het OCMW gematcht met een vrijwilliger.

Een luisterend oor

De maatschappelijk assistenten van het OCMW hebben tijdens de paasperiode zoveel mogelijk cliënten en 75-plussers getelefoneerd om hen zo een hart onder de riem te steken.
Helaas kon niet iedereen bereikt worden. Ben jij niet gecontacteerd en wil je zeker nog iets kwijt, telefoneer dan tijdens de kantooruren naar 089 20 19 80.

Veelgestelde vragen

Hoe kan ik mijn aanvraag verwarmingstoelage nog in orde brengen?

Je kan het aanvraagformulier per e-mail aanvragen bij het OCMW of downloaden via https://www.verwarmingsfonds.be/, dit invullen, een kopie of een foto maken van de leveringsbon & je identiteitskaart (voor- en achterkant) en dit alles mailen naar het OCMW (ocmw@bocholt.be). Je kan ook alles in een envelop steken en die in de brievenbus van het OCMW steken. Let op: soms is het vereist dat het OCMW nog contact met je opneemt omdat het aanvraagdossier niet volledig is. Noteer daarom steeds ook je telefoonnummer waarop je te bereiken bent.

Kan ik mijn kaart van het dorpsrestaurant van maart later gebruiken omdat het in maart niet is doorgegaan?

Deze kaarten kunnen alleen bij het eerstvolgende dorpsrestaurant gebruikt worden. Voor dit dorpsrestaurant dienen dus geen kaarten aangekocht te worden als je de kaart(en) van maart hebt.
Het eerstvolgende dorpsrestaurant zal duidelijk gecommuniceerd worden in één van de volgende infobladen van Bocholt Maggezien.

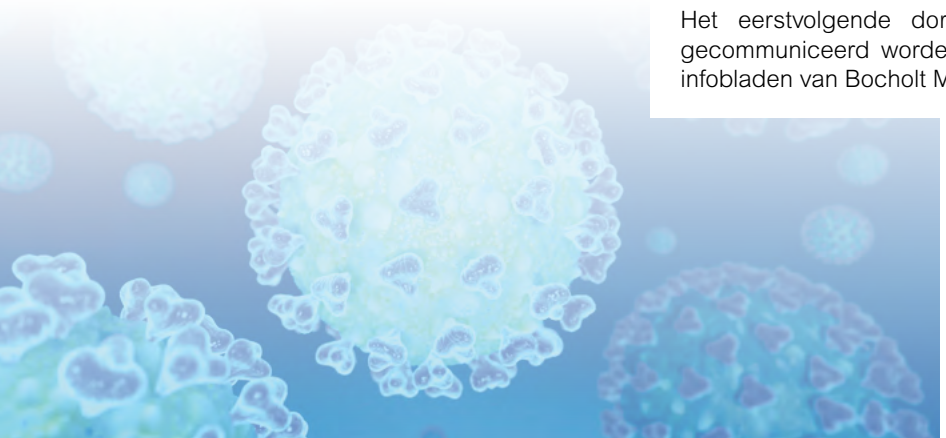

HET CORONAVIRUS

Heb je stress?

Wat kan je doen?

praat met een vriend

heb je veel stress?
bel of chat 106

wil je info over Corona?
www.info-coronavirus.be

GEMEENTE BOCHOLT STOPT MET VERKOOP VAN HAARDHOUT

Bij de verbranding van hout komen er schadelijke stoffen vrij zoals fijn stof. Dit heeft invloed op de luchtkwaliteit. Omwille van deze uitstoot die mede wordt veroorzaakt door het gebruik van houtkachels heeft het schepencollege beslist om dit jaar geen houtverkoop voor particulieren meer te organiseren.

HELP ONZE ZWALUWEN!

Geef de bedreigde huis- en boerenzwaluw een steuntje in de rug! Om deze bedreigde vogelsoorten een steuntje in de rug te geven, kan je in Bocholt terugvallen op een financiële tussenkomst voor het behoud en de bescherming van de zwaluwnesten.

- kleine zwaluwkolonie (1 t.e.m. 3 nesten): € 25,00 per jaar
- middelgrote zwaluwkolonie (4 of 5 nesten): € 40,00 per jaar
- grote zwaluwkolonie (6 of meer nesten): € 50,00 per jaar
- grote kolonie huiszwaluwen (10 of meer nesten): € 65,00 per jaar

Het aanvraagformulier vind je op www.bocholt.be.
Info: milieu@bocholt.be of 089 20 19 14

DE VIRTUELE HUISDOKTER

Omwille van de coronacrisis komt de Huisdokter tot nader order niet meer aan huis. MAAR ... mensen die deze periode willen gebruiken om te renoveren of bouwen, kunnen beroep doen op de VIRTUELE HUISDOKTER. Dat betekent dat je van op afstand, maar nog steeds op maat het juiste advies krijgt, waardoor je bouwproject geen extra vertraging hoeft op te lopen.

Hoe werkt een virtueel Huisdokterbezoek?
Nadat je een afspraak hebt gemaakt, neemt de Huisdokter telefonisch contact met je op. Hij zal je een document doorsturen met daarin een aantal gerichte vragen. Hij zal je ook vragen om enkele foto's te maken. Aan de hand van je antwoorden en de foto's zal hij je telefonisch adviseren en informeren wat betreft eventuele maatregelen en de volgorde daarvan. De Huisdokter kan ook via Skype, Zoom of een andere online communicatietool zijn bevindingen verduidelijken.

Achteraf krijg je - zoals bij een gewoon huisbezoek - een renovatierapport met daarin de geschreven bevindingen van de Huisdokter, aangevuld met relevante informatie op maat.

Een virtueel Huisdokterbezoek kost € 50,00.

Ook een (betalend) bouwplanadvies voor nieuwbouw of een gratis quickscan (snel antwoord op enkele concrete vragen) is telefonisch mogelijk. Een afspraak maken doe je op www.de-huisdokter.be.

de-huisdokter.be

WOONLOKET BOCHOLT

WOON-ENERGIELOKET

Ben je van plan je woning aan te passen of te verbeteren, te bouwen, te verbouwen, te verhuren of kleine ingrepen te doen? Dan wil je wellicht weten voor welke werken je premies of subsidies kan krijgen of waar je terecht kan voor het verhuren van je woning.

Hieronder vind je een beknopt overzicht van de mogelijke premies:

- Voor renovatiewerken of verbeteringswerken kan je gebruik maken van de **Vlaamse renovatiepremie**.
- Voor de aanpassing van je woning aan de bijzondere behoefte van een inwonende persoon die 65+ is, kan je genieten van een **Vlaamse aanpassingspremie**.
- Via **netbeheerder Fluvius** kan men verschillende premies aanvragen voor energiebesparende werken en is er een totaalrenovatiebonus.
- Voor de sanering van de stookolietank en gescheiden afvoersysteem is er een **gemeentelijke premie**.
- Een overzicht van de mogelijke premies en de energieleningen vind je op www.energiehuislimburg.be.

Aan de bovenstaande premies zijn voorwaarden gekoppeld. Blijf niet met je vragen zitten en leg je plannen voor aan het woon-energieloket. Deze dienst is volledig gratis. Het is tot nader order echter niet mogelijk om langs te komen voor een afspraak op het gemeentehuis. Indien je graag meer uitleg wenst of al een latere afspraak wenst te maken, kan je telefonisch contact opnemen met Monique Vanduffel (0479 60 47 05).

THUIS IN DE TOEKOMST

Hoe ziet de Bocholtenaar zichzelf morgen wonen? Wil iedereen een vrijstaand huis in het groen of zijn de alternatieven ook aantrekkelijk? En kunnen we eigenlijk nog wel kiezen?

Met Thuis in de Toekomst lanceert de Vlaamse overheid een woontest die de Vlaming laat stilstaan bij woonwensen en –uitdagingen. Het doel is de mindset van de Vlaming over woonkeuzes te openen en te stretchen. In deze campagne willen we de interesse wekken voor hoe mensen in de toekomst kunnen wonen, door hen te prikkelen via de woontest en te inspireren over mogelijkheden die aansluiten bij de bestaande realiteit.

Wat vind jij belangrijk?
- De mogelijkheid hebben om te voet naar de winkel te kunnen gaan?
- Voor je deur kunnen parkeren?
- Of wil je liever een gigantische tuin om in te relaxen?
- Misschien is je grootste wens wel om meer tijd met je buren te delen?
- ...

Reageer op een aantal stellingen en krijg daardoor een beter beeld van hoe we in de toekomst willen en kunnen wonen. Bekijk ook de beelden die tonen hoe dat toekomstige wonen vandaag al vorm krijgt. Doe de test, deel ze en spoor ook je vrienden, familie en collega's aan om hun woonwensen te ontdekken.

Doe de test op https://www.thuisindetoekomst.be/

THUIS IN DE TOEKOMST

KROON IEK

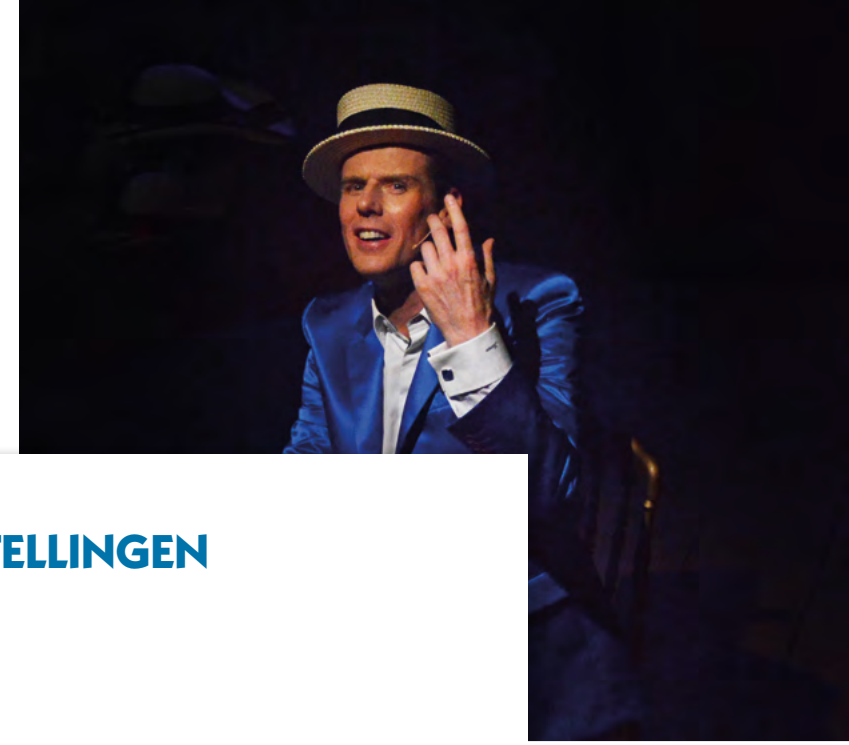

WIJZIGINGEN AVONDVOORSTELLINGEN

Lieven De Brauwer | 'From Broadway à Paris'
vrijdag 13 maart 2020 – 20u15

Verplaatst naar:
VRIJDAG 20 NOVEMBER 2020 – 20u15

Steven van Herreweghe | 'De Droom van Philo'
zaterdag 25 april 2020 – 20u15

Afgelast:
ER KOMT GEEN VERVANGDATUM

Lieve Blancquaert | 'Circle of Life'
donderdag 14 mei 2020 – 20u15

Verplaatst naar:
DINSDAG 19 JANUARI 2021 – 20u15

Wie voor één van deze 3 voorstellingen al tickets gekocht heeft wordt persoonlijk op de hoogte gebracht via e-mail. Heb je op 8 mei nog niets van ons gehoord, gelieve dan een e-mail te sturen naar de.kroon@bocholt.be. of telefoneer ons even tussen 9u00 en 12u00 (maandag tot en met vrijdag) op gsmnr. 0472 46 28 68.

TENTOONSTELLING

KUNSTTENTOONSTELLING 'A (P)ART'
Begeleidingscentrum Sint-Elisabeth
Tot en met 29 mei (onder voorbehoud)

Vzw Begeleidingscentrum Sint-Elisabeth gaat voor een inclusieve samenleving waar iedere persoon zijn talenten kan ontwikkelen en tentoon kan spreiden. Volwaardig deelnemen aan de maatschappij en gelijkwaardigheid staat dan ook centraal in deze tentoonstelling.

De kunstenaars met een beperking exposeren hun werken samen met werken van de werknemers van de voorziening . Ook enkele werken van de hand van bekende Vlamingen zal je er kunnen terug vinden.

GC DE KROON | SEIZOEN 2020-2021

De ticketverkoop voor het seizoen 2020-2021 gaat niet zoals voorgaande jaren van start begin mei
maar wel op dinsdag 18 augustus voor de abonnementen en donderdag 20 augustus voor de losse tickets.

Onze programmafolder met het volledige programma 2020-2021 zal verschijnen rond 10 augustus.
Je kan het volledige programma ook bekijken op onze website www.bocholt.be/vrije tijd/ ... vanaf 4 mei.

NOTEER ALVAST IN JE AGENDA: programma 2020-2021

2020

dinsdag 13 oktober:	Wouter Deboot | Dwars door Oceanië
zondag 18 oktober:	Michael Van Peel Welkom tot The Rebellion!
zaterdag 24 oktober:	Mira | Verre van Weg
zaterdag 14 november:	Polly et Les Quatre Snaar | En Brass
zaterdag 28 november:	De Schedelgeboorten | In't Echt
vrijdag 11 december:	Lieven Scheire | Artificiële Intelligentie
zaterdag 19 december:	Laïs | Laïs omhelst de kleinkunst (kerstconcert)

2021

zondag 10 januari:	Stijn Meuris | Tirade # 4 Belgerije
vrijdag 29 januari:	Nicolas Arnst | Decipiatur
zondag 28 februari:	Els de Schepper | Els de Schepper ziet ze vliegen
maandag 5 april:	Harmonieorkest KANL | Paasconcert
zaterdag 24 april:	Christophe Vandegoor, Jelle Cleymans, Joost Van Hyfte | Knechten van de koers

CULTUUR DIENST

ANNULERING EN VERPLAATSING VAN ACTIVITEITEN

Voorlopig zijn – als gevolg van de coronacrisis - alle samenkomsten alvast verboden tot en met 3 mei. Alle massa-bijeenkomsten zijn al verboden tot 31 augustus.

Veel verenigingen beslissen om hun activiteiten te annuleren en/of te verschuiven naar een later tijdstip.

Laat deze beslissingen dadelijk weten aan het feestloket (dienst Vrije Tijd) zodat we de uitgeleende materialen kunnen vrijgeven of omboeken. Als er een tijdelijke politieverordening werd opgesteld kunnen we die annuleren.

feestloket@bocholt.be | 089 20 19 31

Deze activiteiten zijn alvast geannuleerd:
- Sezoensrally
- St.-Kristoffelbedevaart
- Teutenroute
- Bocholter Tractoren- en Motorenshow
- Kermisactiviteiten Caulille Leeft
- Bocanto in goud

CLASSIC CAR MEETING BOCHOLT

Bocholt heeft een passie voor motorvoertuigen. Met jaarlijkse evenementen zoals de St.-Kristoffelbedevaart en de Sezoensrally zou je wel eens kunnen denken dat er benzine door aders van de Bocholtenaren stroomt.

Voor alle eigenaars en liefhebbers van oude voertuigen organiseert de dienst Vrije Tijd in 2020 wederom enkele oldtimerbijeenkomsten op het Kerkplein te Bocholt, steeds de tweede vrijdag van de maanden mei tot en met september:
- 8 mei
- 12 juni
- 10 juli
- 7 augustus
- 11 september

Vanaf 18u00 wordt het Kerkplein gedeeltelijk voorbehouden voor de eigenaars van oldtimers. De inkom is gratis, inschrijven is niet nodig.
Info: 089 20 19 31 vrijetijd@bocholt.be

BOCHOLT, KRUISPUNT TUSSEN MENS EN VOITURE!

BLOEMENMARKT KLOOSTERBESTUUR LOZEN

zaterdag 9 mei en zondag 10 mei | Kerk Lozen | 9u00 - 17u00

Op zaterdag 9 mei van 9u00 tot 17u00 en zondag 10 mei van 9u00 tot 13u00 vindt de jaarlijkse bloemenmarkt in Lozen plaats. Je kunt hier terecht voor éénjarige bloemen: geraniums, begonia's, afrikaantjes, petunia's,… en plantgoed voor in de moestuin: prei, selder, paprika, tomatenplanten,...

Ook mooie huiskamerplanten en bloemboeketten voor MOEDERDAG zijn er te vinden.

Organisatie Kloosterbestuur Lozen. Het Klooster is open voor een kop koffie.

ROMMELMARKT KLOOSTERBESTUUR LOZEN

zaterdag 9 mei | Rondestraat Lozen | 9u00 - 15u00

Gezellige rommelmarkt tvv het klooster in de Rondestraat te Lozen, waar er door de standhouders verschillende artikelen worden aangeboden, o.a. curiosa, kleding, speelgoed, ... Voor iedereen is hier wel wat vinden. Het klooster is open voor een heerlijke tas koffie, vla en frisdranken.

Organisatie: kloosterbestuur Lozen.

JEUGD DIENST

VRIJWILLIGER BIJ DE JEUGDDIENST, IETS VOOR JOU?

Het activiteitenaanbod voor kleuters en kinderen tijdens de schoolvakanties heeft de jeugddienst grotendeels te danken aan een aantal vrijwilligers.

Daarom is de jeugddienst steeds op zoek naar vrijwilligers die tegen een vrijwilligersvergoeding activiteiten (uitstappen naar pretparken, workshops, themakampen, …) mee willen begeleiden.

Wij zoeken vrijwilligers die ...
- minstens 16 jaar zijn in 2020;
- graag en goed met kinderen kunnen omgaan;
- creatieve ideeën hebben voor leuke activiteiten;
- steeds enthousiast zijn en kinderen een onvergetelijke vakantie bezorgen.

Wij bieden …
- leuke sociale contacten;
- ervaring die je opdoet in het jeugdwerk;
- een fijne sfeer;
- een degelijke verzekering.

Begint het al te kriebelen of heb je nog vragen?
Aarzel dan niet om contact op te nemen via jeugd@bocholt.be of 089 20 19 32.
Wij beantwoorden graag jouw vragen en nodigen je vrijblijvend uit voor een kennismaking.

BEZORG KINDEREN EEN ONVERGETELIJKE VAKANTIE

MELDINGSKAART

Hoe kan je deze kaart aan ons bezorgen?

- door ze te deponeren in de ideeënbus aan het gemeentehuis van Bocholt
- door ze af te geven aan de receptie op het gemeentehuis of het Sociaal Huis
- door ze op te sturen naar het gemeentebestuur van Bocholt, Dorpsstraat 16, 3950 Bocholt
- je kan een melding of klacht ook doorgeven via de website **www.bocholt.be**

Naam:.....

Adres:.....

Tel.: .....**Datum:** .....

Hierbij meld ik dat op de volgende plaats:

O de openbare verlichting defect is
O de riolering verstopt is
O de voetpaden hersteld moeten worden
O het wegdek beschadigd is
O de grachten geruimd moeten worden
O vandalisme
O de signalisatieborden onderhouden moeten worden
O sluikstort
O andere:.....

.....

Allerhande suggesties, reacties, klachten, meldingen, ...

O milieu
O verkeer
O gemeentelijk informatieblad
O website / facebook
O sport
O cultuur
O jeugd
O andere:.....

.....

TOERISME BOCHOLT

WANDELEN EN FIETSEN IN BOCHOLT

Ten tijde van corona zijn we voor ontspanning allen beperkt tot kleine uitjes in onze eigen buurt.

Het geluk van de Bocholtenaar is dan wel dat we een uitgebreid aanbod aan verschillende fiets- en wandelroutes hebben. Een kort overzicht:

- 21-tal gemeentelijke wandelroutes (kaart op website)
- de wandelroutes van het Kempen~Broek (overzichtskaart aan de startpunten)
- de positieve spreukenwandeling (kaart op website)
- De kunstroute (kaart op website)
- 5 gemeentelijke fietsroutes (kaarten op website)
- Het Limburgs fietsroutenetwerk (www.fietsnet.be)

Praktisch:
Blijf bewegen! Je kan één van de bovenstaande routes kiezen, maar houd rekening met de federale richtlijnen: het is zeker niet de bedoeling om per auto naar het startpunt van een van deze routes te gaan. De parkeerplaatsen ter plekke zijn ook gesloten! Blijf dicht bij huis! Wat betreft de verplaatsing met de auto is er enkel een uitzondering voor gezinnen met kinderen jonger dan 6 jaar.

Meer info: www.bocholt.be

KEMPEN~BROEK | WANDELING 'VAN BOSBAD TOT HANGMAT'

zondag 24 mei 2020 | van 14u00 tot 16u00

Tijdens deze wandeling ontdek je de natuur met al je zintuigen, je neemt dus – figuurlijk - een bosbad. Je voelt het weldadig effect van de natuur. En om helemaal tot rust te komen, eindig je in een hangmat op één van de mooiste plekjes van Kempen~Broek.

Kostprijs: € 2,00 per persoon of € 5,00 per gezin.
Op voorhand inschrijven, is niet nodig.

Praktisch
Startplek: infobord Parking Luysmolen, Luysenweg 2 3950 Bocholt
Van 14u00 tot 16u00
Meer info: els@rlkm.be of tel. 089 65 56 92

Wil je deze activiteit graag eens doen met je familie, je vriendengroep, je vereniging, als teambuilding of (vrijgezellen)feestje, dan kan je zelf op je dag en tijdstip naar keuze een 'Verkenner' boeken: https://www.kempenbroek.eu/nl/activiteit/van-bosbad-tot-hangmat

BIBLIOTHEEK

BIBLIOTAKE-AWAY

Bibliotheek 'de Priool' organiseert – zolang de coronamaatregelen van kracht zijn - een afhaaldienst (enkel in de hoofdbibliotheek, niet in uitleenpost Kaulille).
Voor niet-leden zoeken we een haalbare oplossing.

Hoe werkt het?

- Je maakt vanuit onze catalogus – bereikbaar via https://bocholt.bibliotheek.be/ – of vanuit Mijn Bibliotheek een lijstje van maximaal 5 materialen die je zou willen lezen of bekijken. Kijk zeker na of de materialen ook effectief beschikbaar zijn in onze bib!
- Je bezorgt ons dat lijstje per e-mail met vermelding van je klantgegevens: je eigen lidnummer (rijksregisternummer of barcodenummer) en naam of het lidnummer van zoon, dochter, opa, oma, buur ... Vermeld ook een voorstel van afhaalmoment: enkel weekdagen tussen 10u00 en 12u00 of namiddag op afspraak. Leners die niet over een computer beschikken, kunnen ook telefonisch hun bestelling doorgeven tijdens de kantooruren (van 9u00 tot 12u00 en 13u00 tot 15u00).
- Wij zoeken de vijf materialen van dat lijstje samen en plaatsen die meteen in uitleen. Je krijgt van ons een mail terug met de bevestiging van je uitleningen en het afgesproken afhaalmoment.
- Je kan je pakketje afhalen op het afgesproken moment aan de witte deur (met hellend vlak) **aan de achterzijde van de bibliotheek**. Je belt aan en op vertoon van jouw bevestigingsmail krijg je een zakje met de gevraagde materialen mee.

Let op! Er mag maar 1 persoon tegelijk zich buiten aan de achterdeur bevinden. De volgende wacht met inachtneming van de 'social distance' op gepaste afstand.

In te leveren boeken mogen gedeponeerd worden in de boekengleuf aan de voordeur.

Veel lees- en kijkgenot!

ACTIVITEITEN
UITGESTELD

In samenspraak met de organisatoren en sprekers werden volgende bibliotheekactiviteiten uitgesteld:

Naar het najaar 2020:
- Tentoonstelling Heemkundige Kring - Duitse inval op 11 mei 1940

Naar het voorjaar 2021:
- Lezing in het kader van de week van de opvoeding: 'Ben ik dan een slechte moeder'
- Daniëlle Daniëls: 'Voorbereidend lezen voor kleuters'
- Cursus Powerpoint

ACTIVITEITEN
ONDER VOORBEHOUD

Activiteiten die wel doorgaan, op voorwaarde dat de bibliotheek haar deuren weer mag openen:

- digi-assistent: dinsdag 12 en 26 mei van 10u00 tot en met 12u00
- film op woensdag: 6, 13, 20 en 27 mei van 14u00 tot en met 15u30
- voorleesuurtjes: 20 mei Kaulille en 27 mei Bocholt van 14u00 tot en met 15u30

SPORT DIENST

MIDZOMERRUNS 2020

In mei en juni kan je als recreatieve loper deelnemen aan een bewegwijzerde loop doorheen de prachtige natuur van Bocholt, Maaseik, Oudsbergen en Peer.

- vertrek om 20u00
- water achteraf

> donderdag 28 mei Kettingbrugweg 25, Bocholt 5 - 10 - 15 km
> donderdag 4 juni Ketelstraat z/n, Maaseik 3 - 10 - 17 km
> donderdag 11 juni Schuttersstraat 26, Peer 7 - 14 km
> donderdag 25 juni Donderslagweg z/n, Oudsbergen 7 - 15 km

- geen sanitair of douchemogelijkheid
- op voorhand inschrijven is niet nodig
- geen tijdsopname

GRATIS

ONDER VOORBEHOUD

PROFICIAT AAN ALLE KAMPIOENEN

KAMPIOENENHULDE

Op 27 juni vindt in sportcomplex ‘de Damburg’ de jaarlijkse kampioenenhulde plaats.

Kampioenschap? Promotie? Bijzondere sportprestatie? Verdienstelijke bestuursleden/vrijwilligers? Voordracht sportclub, sportman, -vrouw?

Geef de info zo snel mogelijk door aan de sportdienst. Ook vragen we foto’s (hoge resolutie!) en filmpjes van de presentatie om deze avond op te luisteren.

ONDER VOORBEHOUD

UURVERDELING
SEIZOEN 2020– 2021

Sportclubs die gebruik wensen te maken van sportcomplex ‘de Damburg’, sporthal ‘de Steenakker’, turnzaal ‘de Driehoek’ en/of turnzaal Reppel kunnen de gewenste wedstrijd- en trainingsuren kenbaar maken aan de sportdienst.

Uiterste datum: 30 mei.

SPORTCLUBS EN CORONA

Door de vele vragen van sportfederaties maar zeker ook van sportclubs over de verstrengde maatregelen rond het coranavirus heeft de Vlaamse sportfederatie, samen met Sport Vlaanderen een aantal antwoorden geformuleerd.

https://www.vlaamsesportfederatie.be/coronavirus

Vlaamse Sportfederatie

ATTESTEN ACTIVITEITEN 2019

We krijgen van ouders regelmatig de vraag waar ze de fiscale en mutualiteits-attesten kunnen downloaden.

I-school heeft ons beloofd dat begin juni de mutualiteits-attesten beschikbaar zullen zijn.

De fiscale attesten voor 2019 zijn al beschikbaar. Ga naar www.i-school.be, log in – ga naar financieel en kies daar het tabblad 'fiscale attesten'. Hier kan je de attesten downloaden.

MULTI-MOVE

Blijf tijdens de coronacrisis actief met je kids met deze handige kalender.

mei 2020

1 Iemand houdt een stok omhoog. Trap met je voet boven de stok zonder het te raken	**2** Je broer/zus zit op een schommel, trek de schommel achteruit en duw hem vooruit om te starten	**3** Spring van op de zijkant in de zandbak. Herhaal dit 5x, kijk wat je verste sprong is	**4** Eén iemand telt af en 2 anderen lopen om ter snelst tot de finish. Wie wint er?	**5** Ga ergens aan hangen met gestrekte armen en probeer zolang mogelijk te blijven hangen	**6** Doe een blinddoek aan en dribbel met een bal aan je voet door de tuin. Laat je leiden	**7** Ga op je rug liggen en duw je vooruit met je voeten
8 Werp een bal tegen een muur en probeer hem op te vangen voor hij botst. Werp telkens hoger en hoger	**9** Klim een glijbaan op tegen de glijrichting in	**10** Doe vandaag alles met je niet-voorkeurshand (vb. een bal gooien of een zak dragen)	**11** Sla een ballon zo hoog mogelijk in de lucht	**12** Duw een ander kind in gang op een schommel	**13** Spring van een trapje, stoel of laag bed naar beneden	**14** Eén iemand heeft een staart (doek achteraan in de broek), de andere probeert de staart af te pakken
15 Speel een spelletje petanque	**16** Laat iemand chronometreren. Loop door de tuin en probeer juist op 1 minuut de muur aan te tikken	**17** Doe elkaar na. Één iemand voert uit, de andere doet na (armen vooruit zwaaien, 1 been van binnen naar buiten zwaaien ...)	**18** Rol een pingpongballetje vooruit met een vliegenmepper	**19** Glij langs een brandweerpaal naar beneden	**20** Ga op 10 meter van een lijn staan met een bal, trap de bal zo dicht mogelijk richting de lijn	**21** Klim op een tafel zonder je voeten te gebruiken
22 Druk een bal tegen je buik en maak een voorwaartse rol in een klein bolletje zonder de bal los te laten	**23** Sla met een pingpongpallet zoveel mogelijk balletjes in een koffer	**24** Verzin een 'haka'	**25** Hang een lege petfles met een touw aan de wasdraad en trap er tegen	**26** Vul een kruiwagen met onkruid en gooi het op de mesthoop	**27** Doe een bottle flip	**28** Speel 'wolfje hoe laat is het?'
29 Zwaai met een handdoek van links naar rechts zoals een vaandelzwaaier	**30** Dribbel zo snel mogelijk met je rechterhand naar een lijn en terug. Doe dit daarna met je linkerhand					

#sportersbelevenmeer

Multimove VOOR KINDEREN

1

Als we straks weer samen naar het park willen

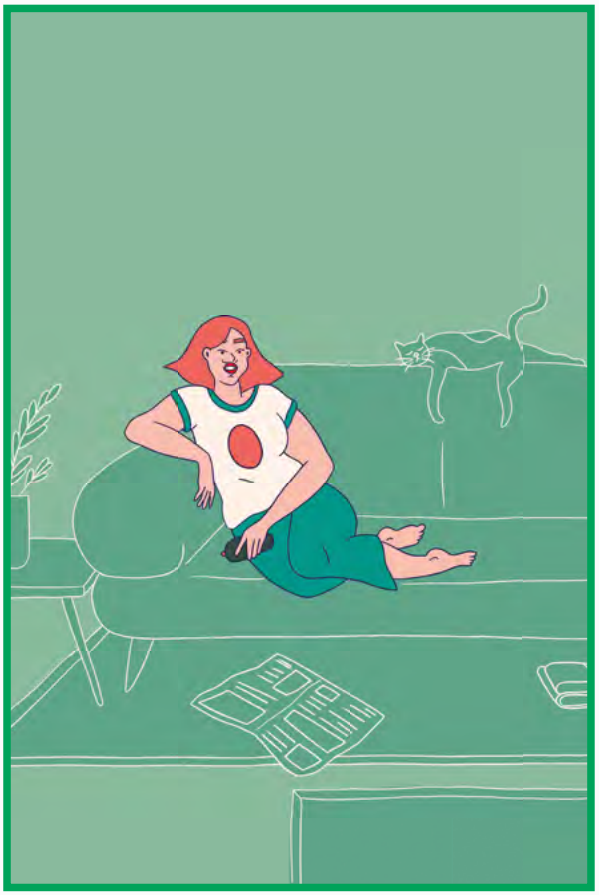

2

Moeten we nu binnen blijven en chillen

GEEF HET VOORBEELD,
STOP HET VIRUS.

WWW.INFO-CORONAVIRUS.BE

.be
Een initiatief van de Belgische overheid